gala.de | NR. 17 | 24. April 2025 | Deutschland 4,20 €

Gala

Sie verkaufen ihr Mallorca-Paradies

ANDREA CASIRAGHI
Flucht aus Monaco

DIE CARPENDALES
Das große Familien-Interview

GLITZER & GLAMOUR
DIE STAR-PARTY VON GALA

Gina-Maria Schumacher

Michael & Corinna Schumacher

Wie Baby Millie das Leben der **RENNFAHRER-FAMILIE** verändert

So wächst das Schumi-Baby auf

Österreich 4,70 € • Schweiz 6,90 CHF
E 5,60 € • E-Can 5,70 € • F 5,60 €
L 5,00 € • B 5,00 € • NL 5,00 € • I 5,60 €
P (Cont.) 5,60 € • GR 5,90 € • Slov. 5,60 €
DK 53,95 DKK • CZ 169,- CZK • HUF Ft 2.490,-
17
4 190931 004201

BIOCERAMIC
MOONSWATCH
COLLECTION

MISSION ON EARTH *POLAR LIGHT*

OMEGA
×
swatch

Only available in selected Swatch Stores

BIOCERAMIC
MOONSWATCH
COLLECTION

MISSION ON EARTH *LAVA*

OMEGA
×
swatch

Only available in selected Swatch Stores

Familie geht doch über alles

Doris Brückner

Kürzlich waren mein Mann und ich ein paar Tage voneinander getrennt – er war auf Mallorca, ich in China und danach reiste ich zu unseren Spa Awards auf den Petersberg.

Übrigens ein Ort voller Geschichte. Das Grand Hotel war früher das Gästehaus der Bundesregierung, Ralf Schumacher hat dort geheiratet und Sänger Lenny Kravitz ist vor drei Wochen dort abgestiegen. Jetzt haben wir das ehrwürdige Haus mit tollen Gästen wie Liz Hurley, Karolína Kurková, Guido Maria Kretschmer, Prinzessin Madeleine und vielen mehr zum Beben gebracht (S. 68).

Das waren aufregende Tage – aber ich war auch froh, wieder daheim bei meinem Mann zu sein. Mit ihm zu reden und miteinander zu lachen hat mir gefehlt.

Schwer vorstellbar, wie Ex-Nationalspieler Bastian Schweinsteiger und seine Frau Ana Ivanović das gerade machen. Basti ist beruflich seit Wochen unterwegs, Ana mit den drei kleinen Jungs allein zu Hause. Das tut auf Dauer keiner Beziehung gut, und auch die beiden scheint es in eine Krise gestürzt zu haben (S. 22). Doch als ich Ana einmal interviewte, erlebte ich eine lebensfrohe Frau, der ihre Familie über alles geht und die ihren Basti von Herzen liebt. Ich bin mir sicher, dass die beiden sich zusammenraufen und es gemeinsam schaffen.

Familie geht auch beim Rennfahrer-Clan Schumacher über alles. Die kleine Millie, Schumis erstes Enkelkind, hält nun alle auf Trab. Wie Gina-Marias Tochter aufwächst (S. 14).

Und bei den Carpendales dreht sich alles um den kleinen Mads. Sänger Howard ist mächtig stolz und hat mit ihm ein besonderes Opa-Enkel-Hobby (S. 26).

Genießen Sie Ihre Familie!

Herzlich, Ihre

GALA-Chefredakteurin

Inside Gala

GALA-Redakteurin **Emely Mielke** (l.) mit **Wayne, Annemarie** und **Howard Carpendale** (r.) beim „König der Löwen" in Hamburg. Das Musical hat für die Familie eine besondere Bedeutung – abends wird Mads, Howies Enkel, es das erste Mal sehen. (S. 26)

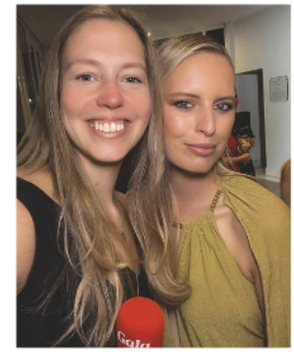

Mit Topmodel **Karolína Kurková** (r.) hat sich **Helen Kreimer,** Redakteurin von gala.de, bei den Spa Awards super unterhalten – am Mikro ging es um Beauty-Tipps, später beim Dinner um Kinder und Interior Design. (S. 68)

GALA-Vize **Philipp Coenen** mit **Lilly Becker** bei den Spa Awards auf dem Petersberg. Beide sind begeisterte Tänzer, die nach der festlichen Gala sofort den Dance-floor rockten. (S. 68)

FOTOS: JAN RICKERS, PRIVAT (3)

EMPORIO ARMANI

14 Gina-Maria Schumacher ist Mutter geworden. Tochter Millie wird mit Pferden und einer großen Familie aufwachsen

28 Geri Halliwell in ihrer Lieblingsfarbe Weiß. Die trägt sie, um Klasse auszustrahlen

20 Früher war Papa Arnold die Berühmtheit – nun ist Patrick Schwarzenegger plötzlich ein Mega-Star

18 Hollywood-Ikone Jessica Chastain über ihre Kindheit in Armut

Thema der Woche

14 MICHAEL SCHUMACHER
Sein erstes Enkelkind ist da! Wie die kleine Millie aufwachsen wird. Und welche Werte ihr Mama Gina-Maria und Oma Corinna weitergeben werden

Stars

9 NEWS
Liebes-Gerüchte um Tom Cruise und Ana de Armas. Billy Jay Cyrus küsst Elizabeth Hurley. Barbara Schöneberger über ihre Wohnung mit Vergangenheit

10 LIVE
Benson Boone rockt die Wüste. Ein Podest für Jennifer Lopez. Königin Máxima inkognito unterwegs. Und: der All-Ausflug von Katy Perry & Co.

18 JESSICA CHASTAIN
Aus bitterer Armut in den Hollywood-Olymp

20 PATRICK SCHWARZENEGGER
Plötzlich ist er beliebter als seine berühmten Eltern

22 ANA IVANOVIĆ & BASTIAN SCHWEINSTEIGER
Ehekrise? Liebes-Aus? GALA ordnet die Gerüchte ein

24 SOPHIE TURNER
Jetzt beerbt sie Angelina Jolie

25 LINDSAY VONN
Mit Mama im Herzen zum Comeback

25 PRINZESSIN ISABELLA
Die Dänen schenken ihr zum 18. Geburtstag ganz viel Liebe

26 DIE CARPENDALES
Howard, Sohn Wayne und Schwiegertochter Annemarie im großen Familien-Talk

28 GERI HALLIWELL
Sie wäre so gern eine echte Lady

29 MICK JAGGER
Immer noch ein Heiratsmuffel?

30 ANDREA CASIRAGHI & SEINE FRAU TATIANA
Flucht aus Monaco

ABOSERVICE: 040/55 55 78 09
ABONNEMENT DEUTSCHLAND
Anschrift: GALA-Kundenservice, 20080 Hamburg,
Bestellservice 040/55557800,
Kundenservice 040/55557809,
Telefax 01805/8618002*,
Persönlich erreichbar: Mo. – Fr. 7.30 – 20 Uhr, Sa. 9 – 14 Uhr
E-Mail-Adresse: kundenservice@dpv.de
GALA im Abonnement Preis für
52 Ausgaben 218,40€ inkl. MwSt. und Versand
24-Std.-Online-Kundenservice: www.meinabo.de

Style

33 NEWS
Diane von Fürstenberg bei Zalando. Hallo-wach-Creme für die Augen. Urlaubs-Teint von NARS

38 MUSKELMODE
Mit diesen Labels wird das Fitnessstudio zum Laufsteg

44 DER STYLE CHECKER
Neonfarben sind wieder da!

46 HELLO SUNSHINE!
Beach Life, Sport im Freien oder City-Trip – diesen Schutz brauchen Sie. Plus: Experten-Interview

50 LOOK²
Emma Stone und Rosie Huntington-Whiteley mit Champagne Cheeks

52 SELFCARE
Warum Schlafen sexy macht. Energieschub aus dem Shaker

54 GOURMET
Stiefmütterchenkekse

56 TRAVEL
Urlaubsziele für die ganze Familie

58 LIVING
Süßes, Blumen, Kleinigkeiten zum Muttertag

Stories

63 NEWS
Andre Agassi übers Empty-Nest-Syndrom: Plus: 3 Kulturtipps

64 TIGER LILLY GELDOF
Ihre VIP-Eltern starben früh – nun wird die Tochter von Michael Hutchence und Paula Yates selbst Mutter

66 FAITH HILL & TIM MCGRAW
Das Country-Traumpaar brilliert nun im Netflix-Hit „1883"

Society

68 SPA AWARDS: ALLE GEWINNER UND DIE GROSSE GALA

80 COACHELLA FESTIVAL

81 LAUNCH-PARTY

GALA-STANDARDS

4 EDITORIAL
60 HOROSKOP
61 RÄTSEL, RÄTSEL-AUFLÖSUNG
61 IMPRESSUM
82 FRAGEBOGEN: AUGUST WITTGENSTEIN

TITELFOTO:GETTY IMAGES TITELKLINKEN: GETTY IMAGES (2), DDP, THOMAS VON AAGH, GINA SCHUMACHER/INSTAGRAM
FOTOS: GETTY IMAGES (4), VISTAPRESS / G. CHLEBAROV, ALESSANDRAAMBROSIO/INSTAGRAM, PR (3)

38
Sportswear 2025 ist ein echtes Style-Erlebnis. GALA stellt die neuen Label vor

46
Strand, Stadt, Sport – Sonnenschutz muss sein. Model Alessandra Ambrosio macht's vor

68
Entertainer Riccardo Simonetti mit seinem Spa Award und Karolína Kurková, die den Preis schon 2012 bekam

Style News

33
Cool! Sonnenbrille von Le Specs und die „Seamaster Aqua Terra Turquoise" von Omega